Download Invoice Reports

Invoice Reports memuat download data laporan yang berisi data invoice untuk Pemegang Rekening C-Best dimana format data dalam bentuk pdf. Download Invoice Reports dapat dilakukan dengan langkah-langkah sebagai berikut:

1. Login ke ORCHID

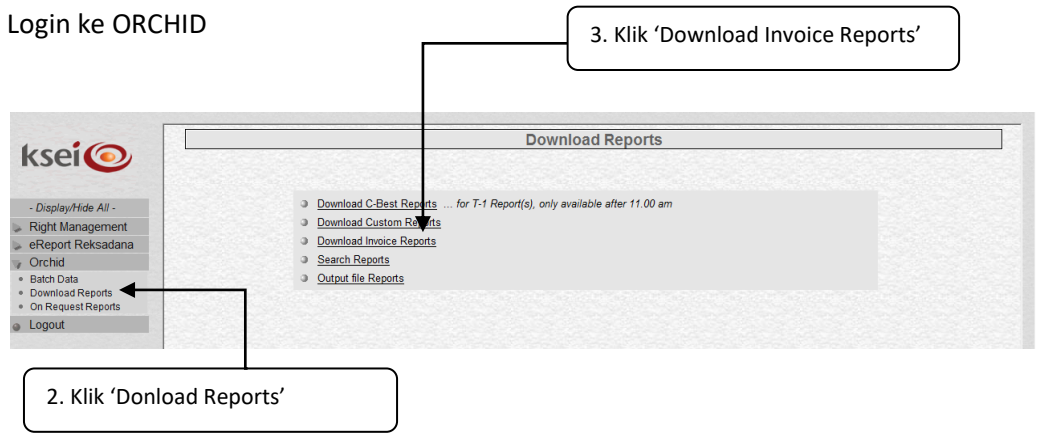

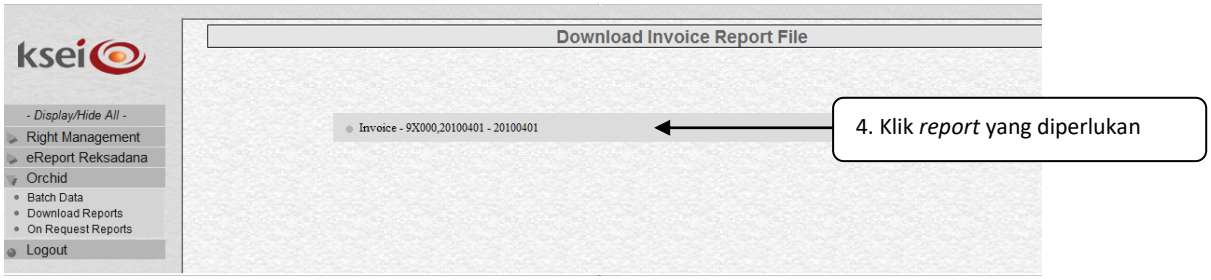

Catatan :
Pada menu Download Invoice Report terdapat 3 (tiga) file yaitu:

- Invoice adalah lembar penagihan dari KSEI kepada Pemegang Rekening dalam bentuk format pdf.
- Standard Invoice adalah faktur pajak standar.
- Invoice text for PT adalah lembar penagihan dari KSEI pada Pemegang Rekening dalam bentuk text file.

6. Klik ‘Open’ untuk membuka data *report* yang diperlukan.
   Klik ‘Save’ untuk menyimpan data *report* yang diperlukan
   Klik ‘Cancel’ untuk membatalkan proses

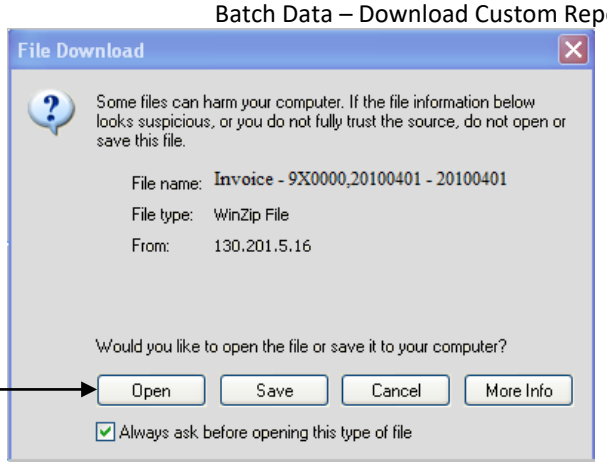

7. Sistem akan menampilkan *file* sebagai berikut :

